

# GREAT LAKES SYSTÈME DE CHAMP SEC NOLA

## Système de champ sec NOLA

Permet d'obtenir un champ totalement sec et expose complètement les deux arcades dentaires pour des résultats de collage supérieurs.

- GAGNE DU TEMPS AU FAUTEUIL
- RÉDUIT LES REBONDISSEMENTS
- ÉVITE LES RETARDS DE TRAITEMENT

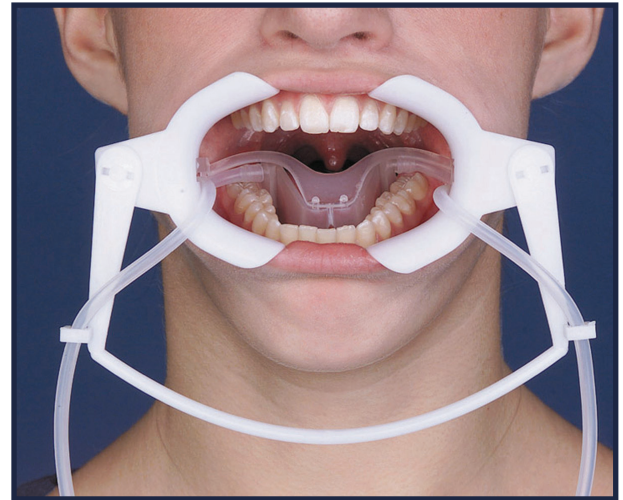

### INSTRUCTIONS DE MONTAGE

#### ÉCARTE-JOUES

- 1 Tenir le connecteur flexible dans une main, les embouts tournés vers l'extérieur, de sorte que les supports en C s'ouvrent vers l'extérieur.

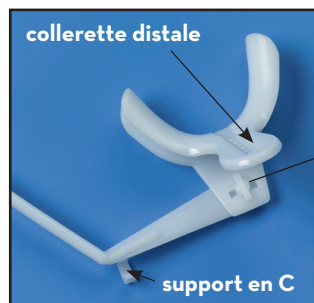

collerette distale

support en C

- 2 Placer l'écarte-joues, la collerette à trou de serrure vers vous, sur un raccord du connecteur flexible. Régler 1/4 de tour de manière à ce que l'ouverture des écarte-joues sont en face l'un de l'autre et la collerette distale est tournée vers l'extérieur.

#### PROTÈGE-LANGUE

- 1 Connecter la tubulure bilatérale aux raccords du tube barbé au-dessus des trous d'inhalation protégés.

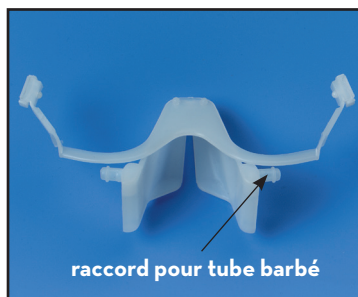

raccord pour tube barbé

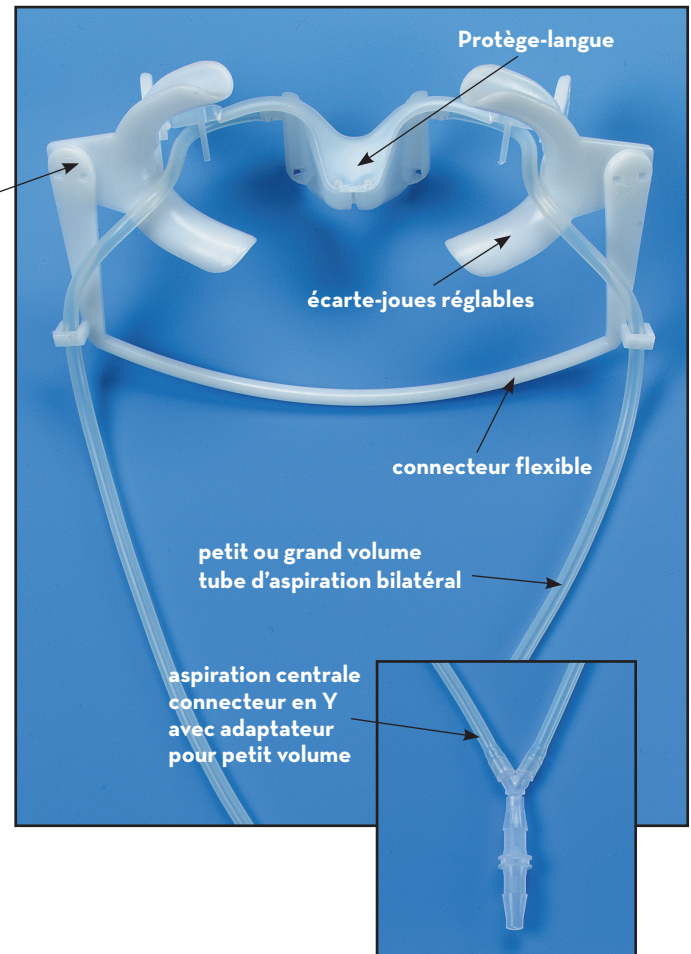

Suite ▶

# GREAT LAKES SYSTÈME DE CHAMP SEC NOLA

## INSTRUCTIONS D'INSERTION

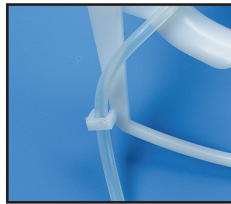
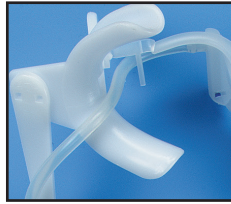
- 1 Plier l'écarte-joues/le connecteur flexible et l'insérer dans la bouche du patient. Demander au patient de placer ses lèvres autour de l'écarteur.
- 2 Positionner le protège-garde sur la langue, en plaçant chaque bras de connexion en T dans les glissières de l'écarte-joues. 
- 3 Demander au patient de placer sa langue dans le le protège-langue et détendre la langue. Une fois que le patient est détendu, le protège-langue se dépose sur le plancher buccal.
- 4 On peut maintenant glisser les bras de connexion en T. dans les glissières de l'écarte-joues en déplaçant les coulisses en T vers l'arrière jusqu'à ce que les tubes d'aspiration soient derrière la dernière dent.
- 5 Positionner les tubes sans les serrer derrière des pilons de retenue. Si elle est trop serrée, la tubulure forcera la langue contre la mandibule causant un inconfort pour le patient. 
- 6 Placer le tube d'aspiration autour des supports en C du tube à l'extérieur du connecteur flexible.
- 7 Connecter les tubes d'aspiration au connecteur en Y et les raccorder à un évacuateur à haut ou bas volume.

## DÉMONTAGE DU SYSTÈME DE CHAMP SEC

- 1 Rapprocher les rétracteurs des joues et retirer toute l'unité lorsqu'elle est encore connectée.
- 2 Après le retrait, ne pas laisser le protège-langue relié aux écarte-joues. Les écarte-joues finiront par démanteler le protège-langue.

## ENTRETIEN DU SYSTÈME

**Le système de champ sec est expédié non stérile. Il est important de le stériliser avant de l'utiliser. Veuillez consulter les instructions de stérilisation ci-jointes.**

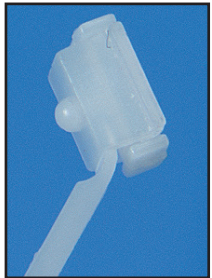
- 1 Avant la stérilisation, purger le système de toute salive et débris. Avec le système toujours connecté, forcer la solution à travers le connecteur Y à l'aide d'une seringue de purge.
- 2 Démontez le système avant de le stériliser.
- 3 L'insert du bras de connexion peut subir une usure avec une utilisation régulière, ce qui fait glisser le protège-langue. Des remplacements sont disponibles. 



200 Cooper Avenue, Tonawanda, New York 14150 USA  
greatlakesdentaltech.com | 800.828.7626  
Great People. Great Products. **Great Lakes.**



UK Responsible Person  
Emergo Consulting (UK) Limited  
c/o Cr 360 – UL International  
Compass House, Vision Park Histon  
Cambridge CB24 9BZ  
United Kingdom

NOTE : LE SYSTÈME DE CHAMP SEC NOLA N'EST PAS RETOURNABLE NI REMBOURSABLE UNE FOIS QU'IL A ÉTÉ PLACÉ DANS LA BOUCHE, À MOINS QU'IL SOIT DÉTERMINÉ QUE LE PRODUIT EST DÉFECTUEUX.